biuro@greenie.pl

Telefon: (22) 842 22 32

Greenie LED LINEA PRO Lineares System

LED Linea Linearleuchte ist die Grundleuchte des modernen LINEA PRO Systems. Das Produkt besteht aus hochwertigem Aluminium, matten Blenden, die das Licht besser streuen und einen weichen, kuscheligen Effekt bieten. Lichtlinien sind eine ausgezeichnete Wahl, wenn Sie keine Standardlampen oder Lichtmaschen verwenden möchten. Dank ihres einfachen und eleganten Designs können sie verwendet werden, um einen Lichtstreifen von unbegrenzter Länge ohne sichtbare Lücken oder schattige Stellen zu erzeugen. Dies ist das höchste Maß an Eleganz, das jeden Ästhet zufriedenstellen wird. Die LINEA PRO-Serie besteht aus vielen Arten von Hängeleuchten und Einbauleuchten an Decken oder Wänden sowie einer Reihe von Zubehörteilen, die die Installation an jedem Ort erleichtern.

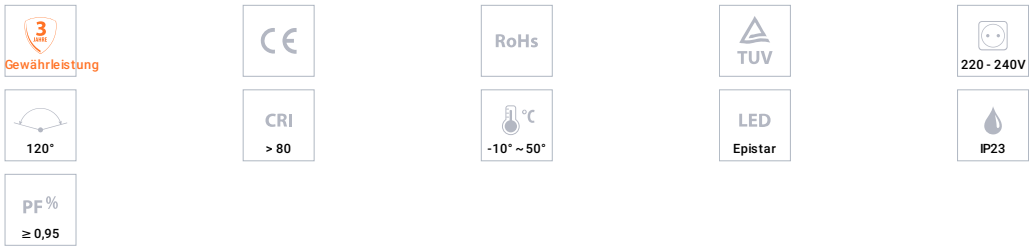



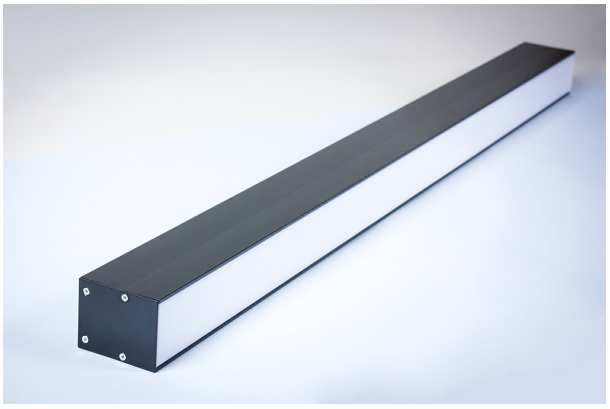

Parameter

TECHNISCHE DATEN:	Gehäusematerial: aluminium Farbe des Gehäuses: weiß, schwarz oder grau
ELEKTRISCHE DATEN:	Energieversorgung: Konstantstrom Lifud
OPTISCHE DATEN:	Verschluss: Stumpf
ZUSÄTZLICHE DATEN:	System: Jede Leuchte ist in einer hängenden und versenkten Version erhältlich Versammlung: die Möglichkeit, Lichtlinien in einer Sequenz zu verbinden

© Greenie World Polska. Alle Rechte vorbehalten.

Technische Daten

	Produktcode	Farbtemperatur [K]	Leistung [W]	Äquivalent	Leuchtkraft [lm]	Lichteffizienz [lm / W]	Anzahl der LEDs	Abmess [mr
Halterung für die Wandmontage Befestigungen LED Linea - weiß	LAWW							50 x 50
Halterung für die Wandmontage Befestigungen LED Linea - schwarz	LAWB							50 x 50
Aufhängeset LED-Leuchten Linea	LAS							
Der vertiefte Montagehalterung Profil LED Linea - grau	LARG							180 x 7
Decken Sie die Enden der Leuchten / profile LED Linea - White	LAEW							85 x 7
Decken Sie die Enden der Leuchten / profile LED Linea - grau	LAEG							85 x 7
Decken Sie die Enden der Leuchten / profile LED Linea - schwarz	LAEB							85 x 7
Anschluss für profile LED-Einbau Linea - grau	LACWG							85 x 7
Anschlussstücke für suspendierte LED Linea - weiß	LACPW							85 x 7
Anschlussstücke für suspendierte LED Linea - schwarz	LACPB							85 x 7
Profil LED-Einbau Linea - Ecke vertikal 35 ° 20W grau NW	LWCV3520GNW							300*2 x 1
Profil LED-Einbau Linea - Ecke vertikal 20W grau NW	LWCV20GNW							300*2 x 1
Profil LED-Einbau Linea - Ecke vertikal 15 ° 20W grau NW	LWCV1520GNW							300*2 x 1
Profil LED-Einbau Linea - Ecke 20W horizontal grau NW	LWCH20GNW	4000-4500	20	100	1671	84	100	300*2 x 1
Profil LED-Einbau Linea 600mm 20W grau NW	LW0620GNW							600 x 7
LED Leuchte Linea Förder - Ecke horizontal 20W weißes NW	LPCH20WNW							300*2 x 1
LED Leuchte Linea Förder - 20W Ecke horizontal schwarzes NW	LPCH20BNW							300*2 x 1
Profil LED-Einbau Linea 1200mm 40W grau NW	LW1240GNW							
LED Leuchte Linea Förder 1200mm 40W weißes NW	LP1240WNW	4000-4500	40	200	3812	95	200	1200 x 7
LED Leuchte Linea Förder 1200mm 40W schwarz NW	LP1240BNW							

© Greenie World Polska. Alle Rechte vorbehalten.