biuro@greenie.pl

tel: (22) 300 10 70

System Liniowy Greenie LED LINEA PRO

Oprawa Liniowa LED Linea to podstawowa oprawa nowoczesnego systemu LINEA PRO. Produkt powstały z wysokiej klasy aluminium, matowe przesłony lepiej rozpraszają światło, zapewniając miękki, przytulny efekt. Linie światła są doskonałym wyborem tam, gdzie nie chce się stosować standardowych lamp, bądź oczek świetlnych. Dzięki swojej prostej i eleganckiej konstrukcji można stworzyć z nich pasmo światła o nieograniczonej długości, bez widocznych przerw i zacienionych miejsc. To najwyższy poziom elegancji, który zadowoli każdego estetę. Seria LINEA PRO składa się z wielu typów opraw zwieszanych oraz wpuszczanych w sufit bądź w ściany oraz z szeregu dodatków ułatwiających ich montaż w każdym miejscu.

3 Gwarancja	Gwarancja 3 lata	CE	Certyfikat CE	RoHs	Certyfikat RoHs	TUV	Certyfikat TUV	220 - 240V	Zasilanie
120°	Kąt świecenia	CRI > 80	CRI	-10° ~ 50°	Temperatura pracy	LED Epistar	Rodzaj diod LED	IP23	Klasa wodoszczelności
PF % ≥ 0,95	Współczynnik mocy (PF)								



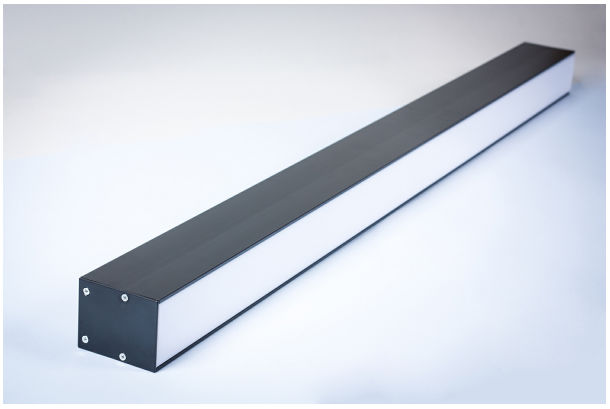

Parametry

DANE TECHNICZNE:	Materiał obudowy: aluminium Kolor obudowy: biały, czarny lub szary
DANE ELEKTRYCZNE:	Zasilacz: stałoprądowy Lifud
DANE OPTYCZNE:	Przesłona: matowa
DANE DODATKOWE:	System: każda oprawa dostępna w wersji zwieszanej oraz wpuszczanej Montaż: możliwość łączenia linii świetlnych w ciągu

© Greenie World Polska. Wszelkie prawa zastrzeżone.

Dane techniczne

	Kod produktu	Temperatura Barwowa [K]	Moc [W]	Odpowiednik	Jasność [lm]	Wydajność świetlna [lm/W]	Ilość diod	Wymiary [mm]	Wa
Kątownik do montażu naściennego opraw LED Linea - biały	LAWW							50 x 50 x 50	0,45
Kątownik do montażu naściennego opraw LED Linea - czarny	LAWB							50 x 50 x 50	0,45
Zestaw do podwieszania opraw LED Linea	LAS								0,14
Uchwyt do montażu wpuszczanego profili LED Linea - szary	LARG							180 x 72 x 90	0,5
Zaślepka do końcówki opraw/profili LED Linea - biała	LAEW							85 x 70 x 2	37
Zaślepka do końcówki opraw/profili LED Linea - szara	LAEG							85 x 70 x 2	37
Zaślepka do końcówki opraw/profili LED Linea - czarna	LAEB							85 x 70 x 2	37
Konektor do profili wpuszczanych LED Linea - szary	LACWG							85 x 70 x 3	0,15
Konektor do opraw podwieszanych LED Linea - biały	LACPW							85 x 70 x 3	0,15
Konektor do opraw podwieszanych LED Linea - czarny	LACPB							85 x 70 x 3	0,15
Profil LED Linea wpuszczany - narożnik wertykalny 35° 20W szary NW	LWCV3520GNW							300*2 x 70 x 85	
Profil LED Linea wpuszczany - narożnik wertykalny 20W szary NW	LWCV20GNW							300*2 x 70 x 85	
Profil LED Linea wpuszczany - narożnik wertykalny 15° 20W szary NW	LWCV1520GNW							300*2 x 70 x 85	
Profil LED Linea wpuszczany - narożnik horyzontalny 20W szary NW	LWCH20GNW	4000-4500	20	100	1671	84	100	300*2 x 70 x 85	3k
Profil LED Linea wpuszczany 600mm 20W szary NW	LW0620GNW							600 x 70 x 85	
Oprawa LED Linea podwieszana - narożnik horyzontalny 20W biała NW	LPCH20WNW							300*2 x 70 x 85	
Oprawa LED Linea podwieszana - narożnik horyzontalny 20W czarna NW	LPCH20BNW							300*2 x 70 x 85	
Profil LED Linea wpuszczany 1200mm 40W szary NW	LW1240GNW								
Oprawa LED Linea podwieszana 1200mm 40W biała NW	LP1240WNW	4000-4500	40	200	3812	95	200	1200 x 70 x 85	3,71
Oprawa LED Linea podwieszana 1200mm 40W czarna NW	LP1240BNW								

© Greenie World Polska. Wszelkie prawa zastrzeżone.